Betriebe mit ausgewählten Erneuerbaren Energien in den Landkreisen

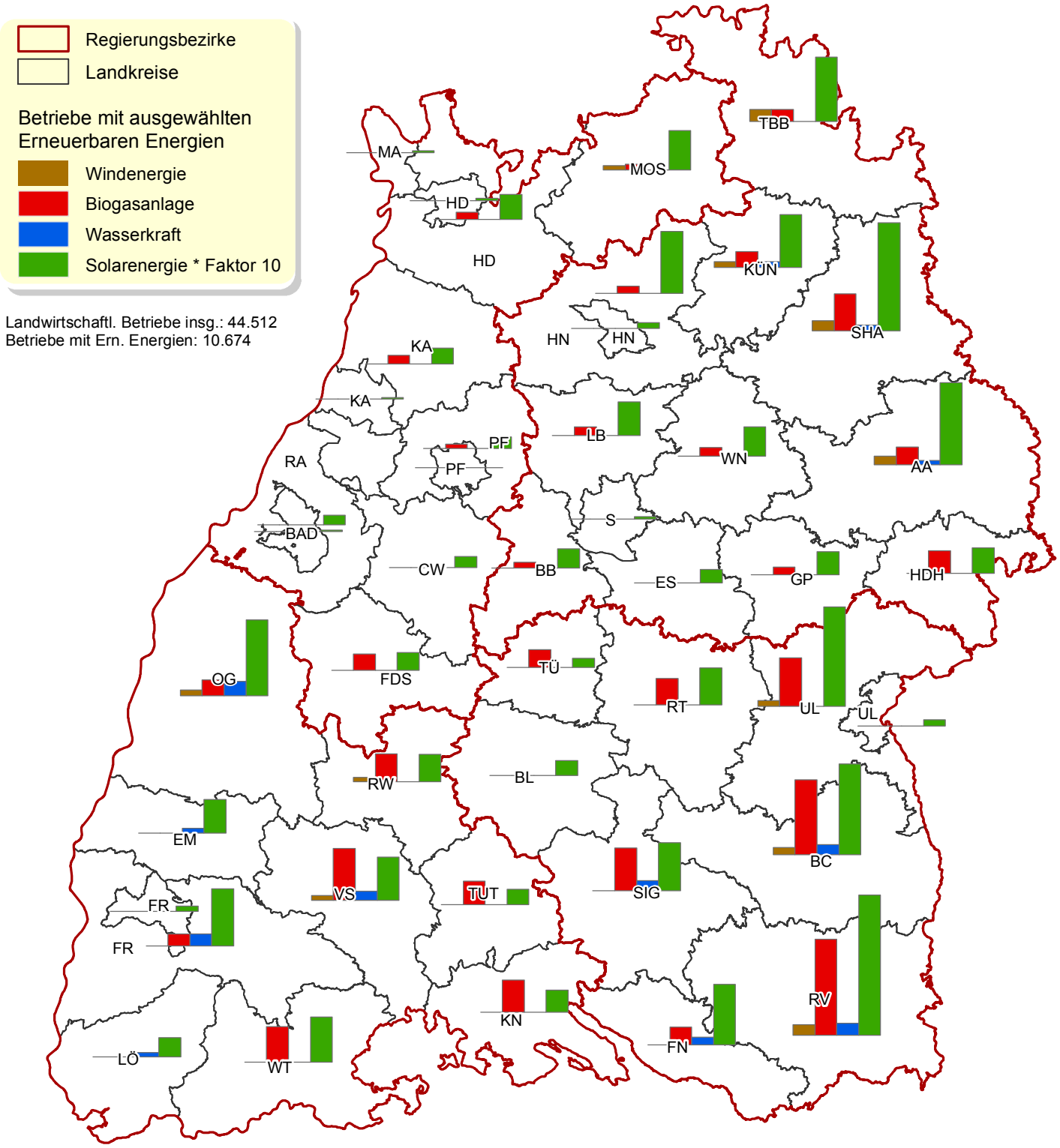

Quelle: Statistisches Landesamt Baden-Württemberg, Landwirtschaftszählung 2010
Bearbeitung: LEL Schwäbisch Gmünd, Abt. 3
Stand: März 2012

0 5 10 20 30 40 Kilometer

LEL SCHWÄBISCH GMÜND